

# 1. OBERGESCHOSS

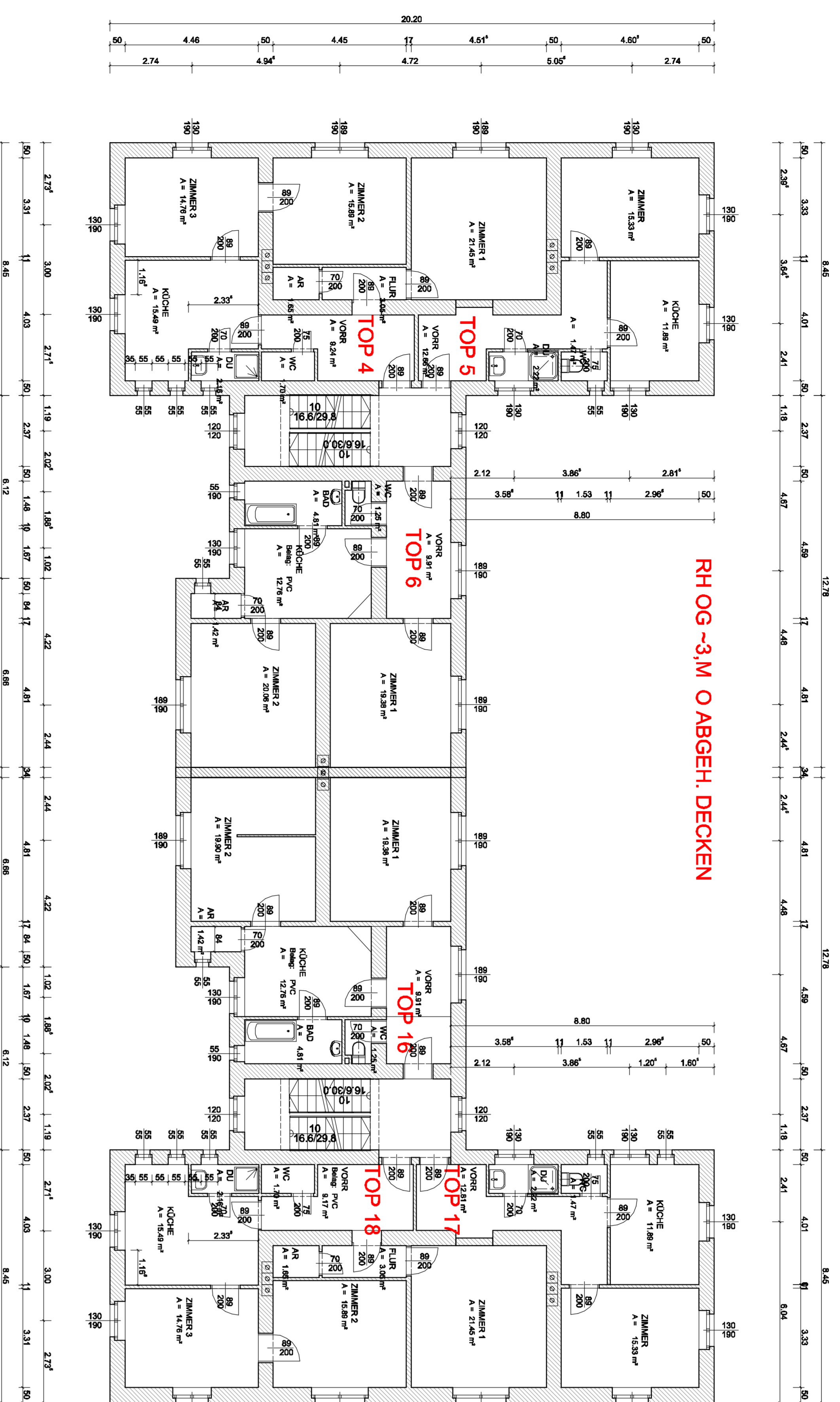

# 2. OBERGESCHOSS

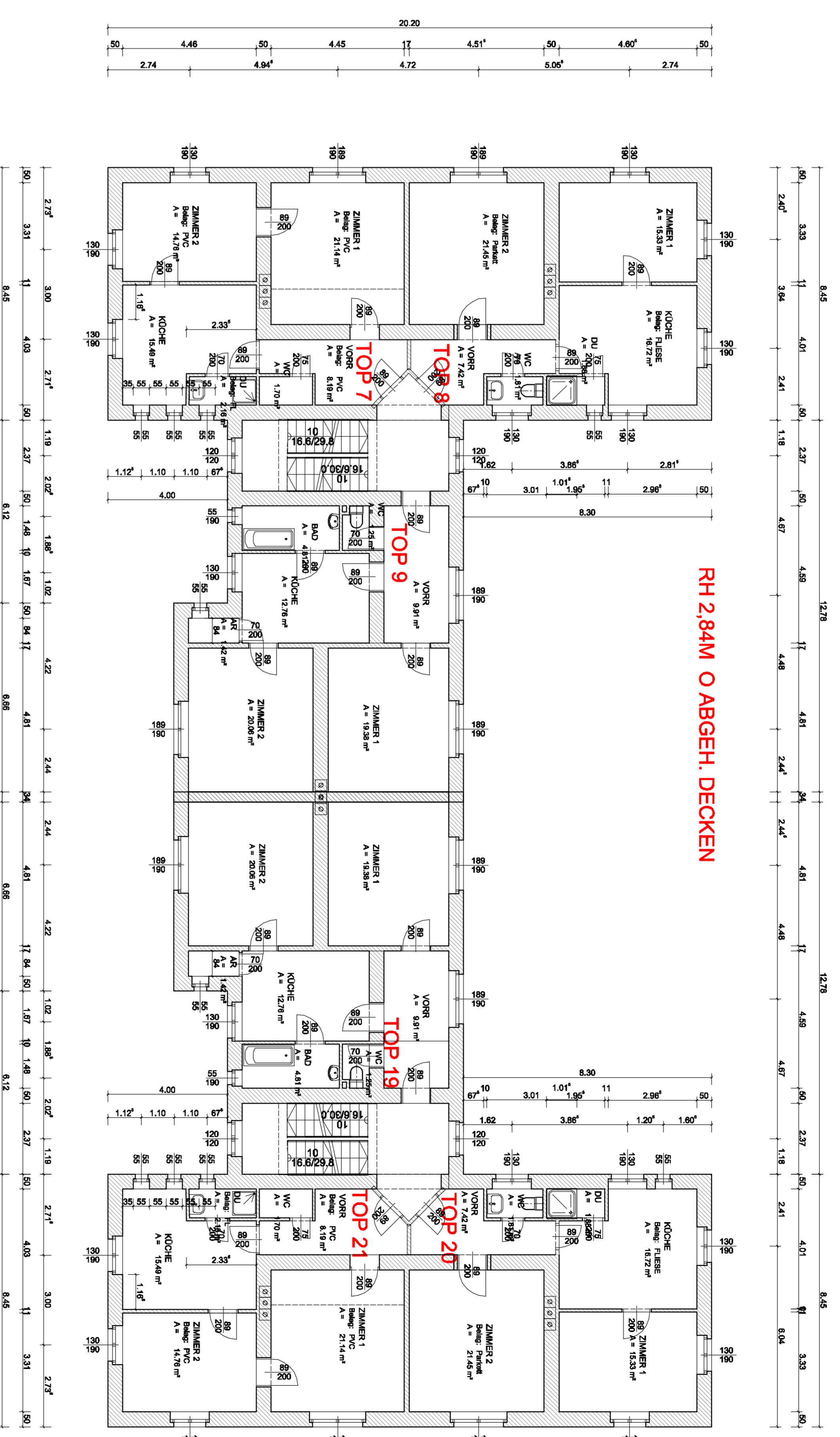

# ERDGESCHOSS

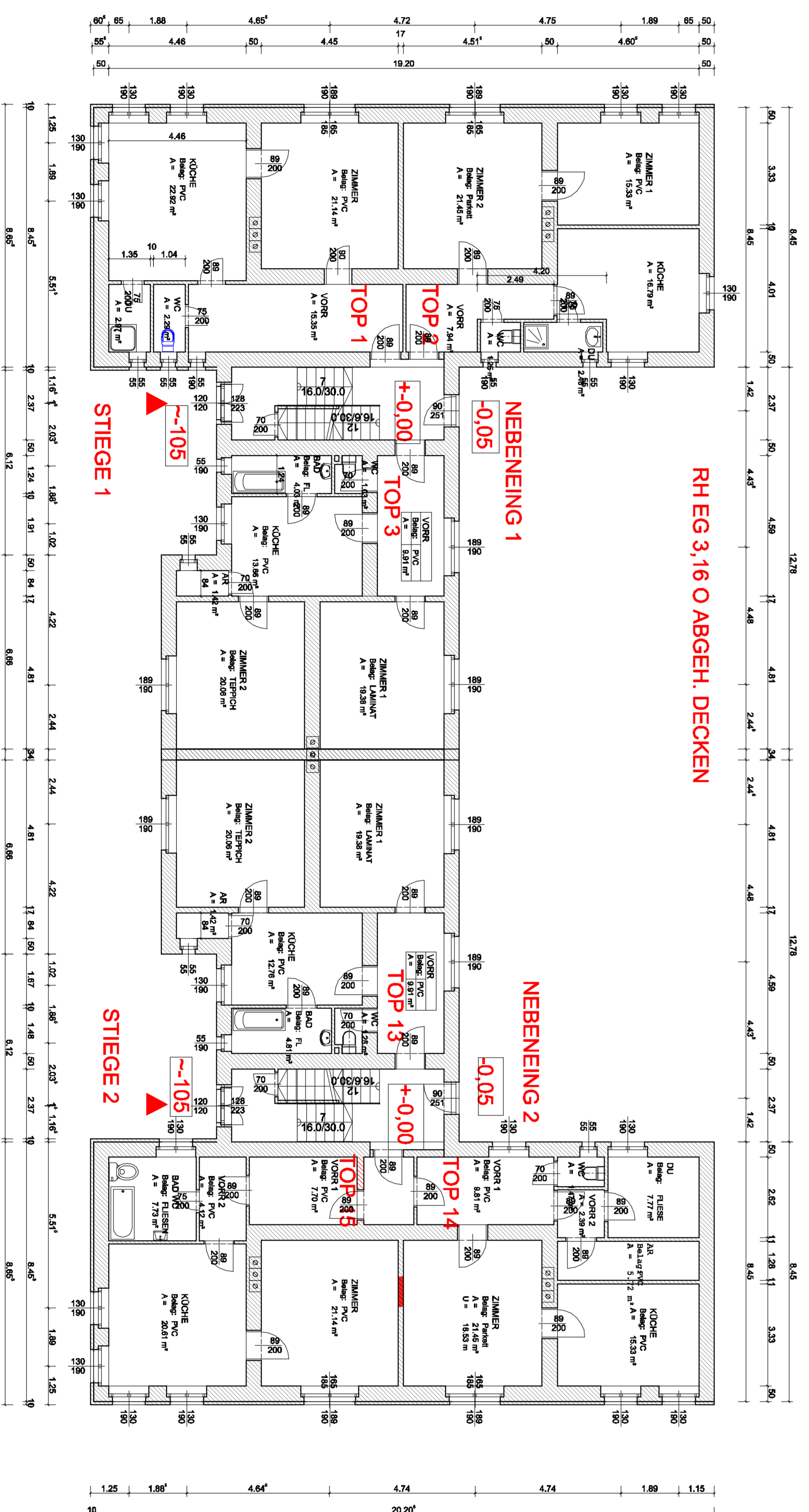

## BESTANDSPLAN

LEGENDE		KORREKTUR	
R. DAT. ANMERKUNG		GEG.	

PLANTWALT: ZOLLWOHNGEBÄUDE BESTAND

GRUNDST. NR.: 109, 897/4 - 897/6, 898 UNTERTHORL 75427

BAUVERBÄHRER: ERSEK VILMOS PANORAMAVEG 15 9635 SCHIENLING AM SEE

GRUNDSTÜCKEIGER: ERSEK VILMOS PANORAMAVEG 15 9635 SCHIENLING AM SEE

PLANTWERKSLEITER: BM ADELBERT PESLAK ANTON ANDERLHUBWEG 30 9600 VILACH

BRUNNEN: UNTERSCHNITT

PLANTWERK: GRUNDRISSSE EG - 2 OG M = 1:100 NOV 2014